

Anya

Aparataj electric pentru locuințe

Catalog 2009

A woman in a red long-sleeved top and grey skirt is walking on a wooden staircase. The background shows a modern interior with a large window, a striped vase, and a white table. The overall scene is bright and contemporary.

Schneider
Electric

Anya

Gama de aparataj simplă ce facilitează instalarea...

Ușor:

- ⊕ Aliniere perfectă a mai multor funcții într-o singură ramă (până la 6 funcții pe o ramă)
- ⊕ Se utilizează un singur tip de surubelniță
- ⊕ Conexiunile se realizează ușor datorită spațiului între bornele terminale evitându-se greșelile de cablare
- ⊕ Dimensiunile reduse ale mecanismelor oferă mai mult spațiu de lucru în doze.



Siguranță:

- ⊕ Ghearele sunt protejate pentru a se evita accidentele
- ⊕ Sunt disponibile prize cu obturatoare
- ⊕ Bornele terminale sunt izolate cu plastic.

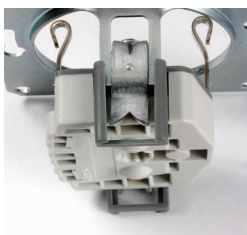

Împachetare:

- ⊕ Identificare rapidă datorită inscripționării pe etichete atât a desenului funcției cât și a referinței de produs. Cutiile sunt rezistente la transport și la condițiile de pe șantiere.



Rapid:

- ⊕ Prizele sunt livrate cu șuruburile predefăcute care simplifică conectarea firelor
- ⊕ Toate bornele terminale sunt alinate astfel încât conductoarele se pot tăia la aceeași lungime simultan, dintr-o singură operație
- ⊕ Se poate adăuga o pată de culoare prin simpla inserare a benzii colorate.

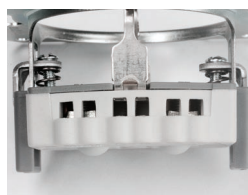

Rezistență:

- ⊕ Contacte de protecție solide
- ⊕ Suport metalic galvanizat și rezistent la coroziune
- ⊕ Suportul metalic este prevăzut cu găuri de fixare în cele 4 colțuri.



... și vă satisface așteptările atunci când o folosiți!



Mereu ca nou

- ⊕ Suprafața lustruită, fără linii inutile, împiedică acumularea prafului.



Personalizare

- ⊕ Accesoriu decorativ se inserează în ramă; se schimbă ușor și sunt disponibile 11 culori. Acest accesoriu decorativ al ramei permite aparatului din gamă să fie asortat cu restul decorațiunilor din casă.



Casă dulce casă:

- ⊕ Anya are două culori de bază, crem și alb, se asortează ușor cu pereții de orice culoare și cu orice textură. În ambele situații se pot adăuga inserturi de culoare pentru a se asorta cu interiorul.



- ⊕ Rama poate fi montată pe suport astfel încât accesoriu să fie în partea de sus sau de jos față de mecanism.



Alb

Crem

Gri

Galben

Verde

Albastru

Roz

Portocaliu

Roșu

Maro

Auriu

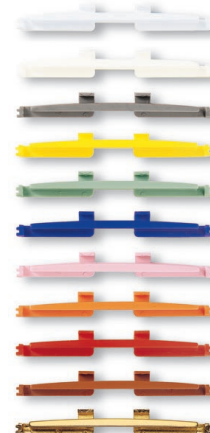

Control

Înterupătoare 10 AX - 250 Vc.a., IP20



AYA0100121



AYA0300121

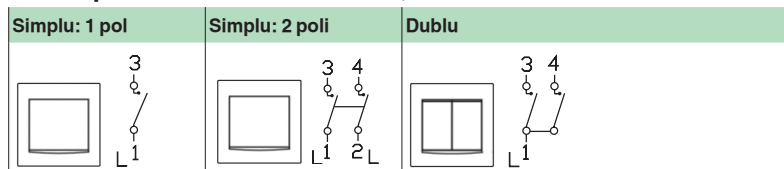

| Fără șuruburi | | |
|-------------------------------|------------|------------|
| <input type="checkbox"/> alb | AYA0100121 | AYA0200121 |
| <input type="checkbox"/> crem | AYA0100123 | AYA0200123 |
| | | AYA0300121 |
| | | AYA0300123 |



AYA0400121



AYA0600123

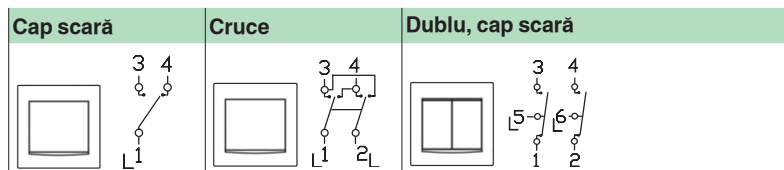

| Fără șuruburi | | Cu șuruburi |
|-------------------------------|------------|-------------|
| <input type="checkbox"/> alb | AYA0400121 | AYA0500121 |
| <input type="checkbox"/> crem | AYA0400123 | AYA0500123 |
| | | AYA0600121 |
| | | AYA0600123 |



AYA1300121



AYA1300123



| Cu șuruburi | |
|-------------------------------|------------|
| <input type="checkbox"/> alb | AYA1300121 |
| <input type="checkbox"/> crem | AYA1300123 |

Înterupătoare cu revenire 10 AX - 250 Vc.a., IP20



AYA0800121



AYA0900121

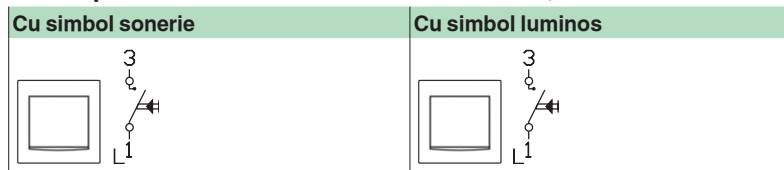

| Fără șuruburi | |
|-------------------------------|------------|
| <input type="checkbox"/> alb | AYA0800121 |
| <input type="checkbox"/> crem | AYA0800123 |
| | AYA0900121 |

Înterupătoare 10 AX - 250 Vc.a., IP44



AYA0100221

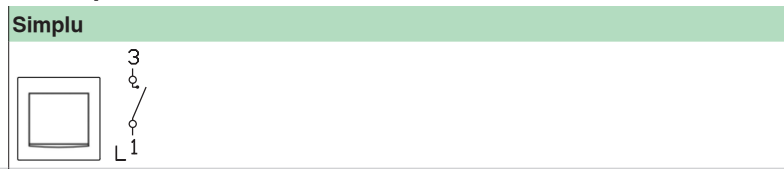

| Fără șuruburi | |
|-------------------------------|------------|
| <input type="checkbox"/> alb | AYA0100221 |
| <input type="checkbox"/> crem | AYA0100223 |



AYA1400121



AYA1500121

Întreupătoare cu indicator luminos 10 AX - 250 Vc.a., IP20

| | Simpleu | Cap scară |
|-------------------------------|------------|--------------------|
| | | |
| Fără șuruburi | | Cu șuruburi |
| <input type="checkbox"/> alb | AYA1400121 | AYA1500121 |
| <input type="checkbox"/> crem | AYA1400123 | AYA1500123 |



AYA1700121



AYA1600221

Întreupătoare cu revenire, cu indicator luminos 10 AX - 250 Vc.a., IP20

| | Cu simbol sonerie | Simpleu |
|-------------------------------|-------------------|--------------------|
| | | |
| Fără șuruburi | | Cu șuruburi |
| <input type="checkbox"/> alb | AYA1700121 | AYA1600221 |
| <input type="checkbox"/> crem | AYA1700123 | AYA1600223 |



AYA1800121



AYA1800221

| | Cu simbol lumină | Cu simbol scară |
|-------------------------------|------------------|--------------------|
| | | |
| Fără șuruburi | | Cu șuruburi |
| <input type="checkbox"/> alb | AYA1800121 | AYA1800221 |
| <input type="checkbox"/> crem | AYA1800123 | AYA1800223 |

Control confort**Variatoare rotative 230 Vc.a., IP20**

AYA2200121



AYA2200123

| | Rotativ RL, 60-500 VA |
|-------------------------------|-----------------------|
| | |
| Fără șuruburi | |
| <input type="checkbox"/> alb | AYA2200121 |
| <input type="checkbox"/> crem | AYA2200123 |

Pentru lămpi cu incandescență 230 V și halogen 12 V cu transformator convențional.

Prize

Prize cu împământare 16 A - 250 Vc.a., IP20



AYA3000121



AYA3000123



AYA3000221



AYA3000223



AYA3100121



AYA3100123



AYA3000421

| | 2P+E | 2P+E cu obturatoare | 2P+E cu capac | Dublă 2P+E |
|--------------------------------------|------------|------------------------|------------------|------------|
| | | | | |
| <input type="checkbox"/> alb | AYA3000121 | AYA3000221 | AYA3100121 | AYA3000421 |
| <input type="checkbox"/> crem | AYA3000123 | AYA3000223 | AYA3100123 | AYA3000423 |
| <input type="checkbox"/> roșu / alb | - | AYA3000321 | - | - |
| <input type="checkbox"/> roșu / crem | - | AYA3000323 | - | - |

Prize fără împământare 16 A - 250 Vc.a., IP20



AYA2900121



AYA2900123



AYA2900321

| | 2P | Dublă 2P | |
|-------------------------------|------------|------------|--|
| | | | |
| <input type="checkbox"/> alb | AYA2900121 | AYA2900321 | |
| <input type="checkbox"/> crem | AYA2900123 | AYA2900323 | |



AYA4700121



AYA4400121

Prize de curenți slabi

Prize de date RJ45

| | RJ45 Cat. 6 UTP | | RJ45 Cat. 5e UTP | |
|-------------------------------|-----------------|------------|------------------|------------|
| | 1 x RJ45 | 2 x RJ45 | 1 x RJ45 | 2 x RJ45 |
| | | | | |
| <input type="checkbox"/> alb | AYA4700121 | AYA4800121 | AYA4300121 | AYA4400121 |
| <input type="checkbox"/> crem | AYA4700123 | AYA4800123 | AYA4300123 | AYA4400123 |



AYA4100221



AYA4200121

Prize de telefon

| | RJ11 | |
|-------------------------------|------------|------------|
| | 1 x RJ11 | 2 x RJ11 |
| | | |
| <input type="checkbox"/> alb | AYA4100221 | AYA4200121 |
| <input type="checkbox"/> crem | AYA4100223 | AYA4200123 |



AYA3200121

Prize TV, TV/R, TV/SAT

| | Priză TV, 1 dB |
|-------------------------------|----------------|
| | |
| <input type="checkbox"/> alb | AYA3200121 |
| <input type="checkbox"/> crem | AYA3200123 |



AYA3300321



AYA3300323

| | Prize TV/R | De capăt 1 dB | Intermediară 4 dB | Intermediară 8 dB |
|-------------------------------|------------|---------------|-------------------|-------------------|
| | | | | |
| <input type="checkbox"/> alb | AYA3300321 | AYA3300121 | AYA3300221 | AYA3300221 |
| <input type="checkbox"/> crem | AYA3300323 | AYA3300123 | AYA3300223 | AYA3300223 |



AYA3400121



AYA3400123

| | Prize TV/SAT | De capăt 1 dB | Intermediară 4 dB | Intermediară 8 dB |
|-------------------------------|--------------|---------------|-------------------|-------------------|
| | | | | |
| <input type="checkbox"/> alb | AYA3400121 | AYA3400221 | AYA3400221 | AYA3400321 |
| <input type="checkbox"/> crem | AYA3400123 | AYA3400223 | AYA3400223 | AYA3400323 |



AYA6100121

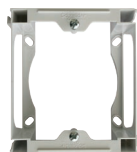

AYA6100221

Accesorii de fixare

Cadru de montaj aparent

1 funcție



Pentru rame multiple cu o funcție



| | | |
|-------------------------------|------------|------------|
| <input type="checkbox"/> alb | AYA6100121 | AYA6100221 |
| <input type="checkbox"/> crem | AYA6100123 | AYA6100223 |

Vezi informațiile tehnice.

Obturatoare

Obturator

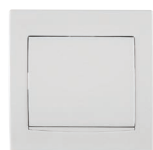

AYA5600121

| | |
|-------------------------------|------------|
| <input type="checkbox"/> alb | AYA5600121 |
| <input type="checkbox"/> crem | AYA5600123 |

Ramă fără accesoriu decorativ

2 funcții

3 funcții

4 funcții

5 funcții

6 funcții

Vertical

| | | | | | |
|-------------------------------|------------|------------|---|---|---|
| <input type="checkbox"/> alb | AYA5802721 | AYA5802821 | - | - | - |
| <input type="checkbox"/> crem | AYA5802723 | AYA5802823 | - | - | - |

Orizontal

| | | | | | |
|-------------------------------|------------|------------|------------|------------|------------|
| <input type="checkbox"/> alb | AYA5802221 | AYA5802321 | AYA5802421 | AYA5802521 | AYA5802621 |
| <input type="checkbox"/> crem | AYA5802223 | AYA5802323 | AYA5802423 | AYA5802523 | AYA5802623 |

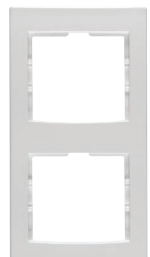

AYA5802721



AYA5802521



AYA5802621



AYA5802821

Accesoriu decorativ

| | |
|-------------------------------------|------------|
| <input type="checkbox"/> alb | AYA9000121 |
| <input type="checkbox"/> crem | AYA9000123 |
| <input type="checkbox"/> gri | AYA9000133 |
| <input type="checkbox"/> galben | AYA9000124 |
| <input type="checkbox"/> verde | AYA9000150 |
| <input type="checkbox"/> albastru | AYA9000135 |
| <input type="checkbox"/> roz | AYA9000137 |
| <input type="checkbox"/> portocaliu | AYA9000142 |
| <input type="checkbox"/> roșu | AYA9000141 |
| <input type="checkbox"/> maro | AYA9000143 |
| <input type="checkbox"/> auriu | AYA9000171 |



Dimensiuni și instrucțiuni de montaj

Rame Dimensiuni (mm)

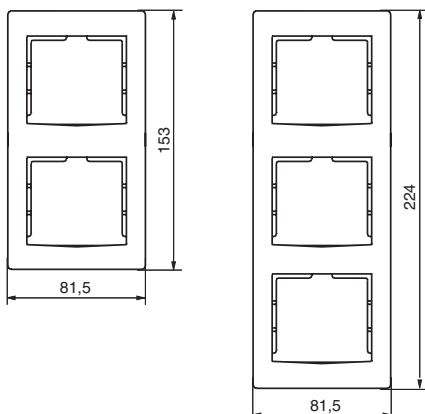
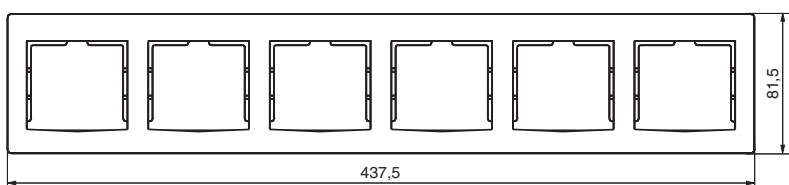
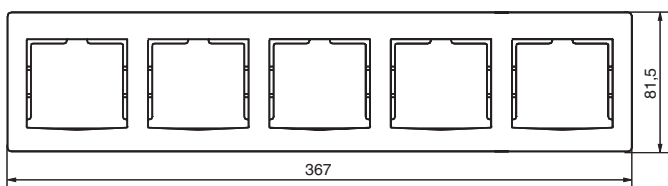
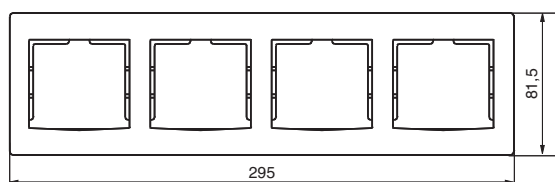
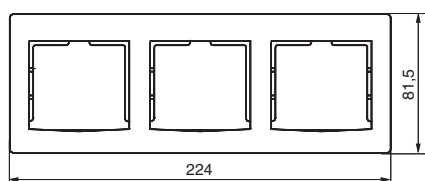
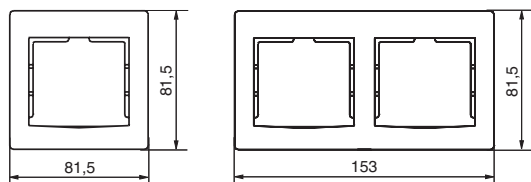

Montaj aparent Prezentare

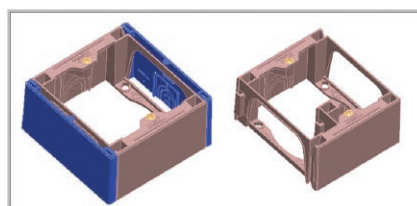
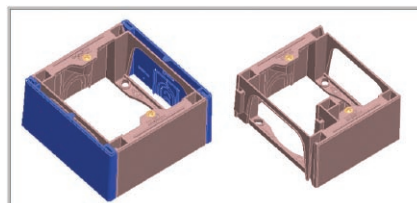

AYA61001xx.

AYA61002xx.

Pasul 1

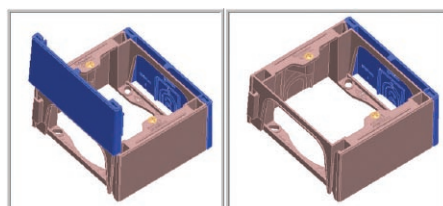

Se scoate una din părțile laterale.

Pasul 2

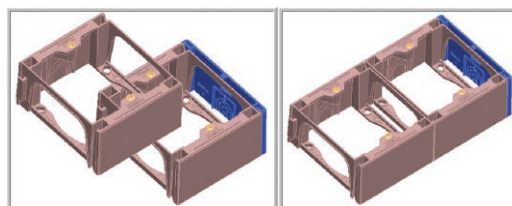

Se asamblează cele 2 cadre.

Pasul 3

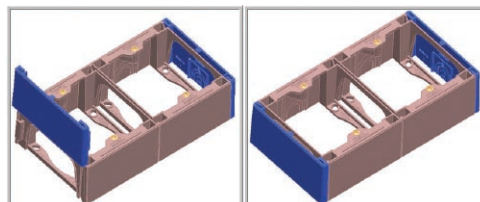

Se montează partea laterală în noul locaș.

| Tip | | Priză TV | Priză TV/R | Priză TV/R | | Priză TV/SAT | | |
|--------------------------|------------------------|------------|------------------|----------------------|----------------------|---------------------|----------------------|----------------------|
| | | 1 dB | De capăt 1 dB | Intermediară 4 dB | Intermediară 8 dB | Individuală 1 dB | Intermediară 4 dB | Intermediară 8 dB |
| <input type="checkbox"/> | Referință culoare albă | AYA3200121 | AYA3300321 | AYA3300121 | AYA3300221 | AYA3400121 | AYA3400221 | AYA3400321 |
| <input type="checkbox"/> | Referință culoare crem | AYA3200123 | AYA3300323 | AYA3300123 | AYA3300223 | AYA3400123 | AYA3400223 | AYA3400323 |
| Pierderi | dB | 1 | 1 | 4 | 8 | 1 | 4 | 8 |
| Frecvență | SAT | Mhz | - | - | - | - | 950-2400 | 950-2400 |
| | TV/VHF | | 5-862 | 118-470 | 118-470 | 118-470 | 118-470 | 118-470 |
| | TV/UHF | | 5-862 | 470-830 | 470-830 | 470-830 | 470-830 | 470-830 |
| | R | | - | 10-108 | 10-108 | 10-108 | - | - |
| Atenuare de trecere | SAT | dB | - | - | - | - | 13 | 12,1 |
| | TV/VHF | | 1 | 1,5 | 3,7 | 9,7 | 2,2 | 4,5 |
| | TV/UHF | | 1 | 2,8 | 4,6 | 9,8 | 1 | 4,8 |
| | R | | - | 11,1 | 9,3 | 8,1 | - | - |
| Atenuare priză | dB | 1 | 0,5 | 0,5 | 0,5 | 0,5 | 0,5 | 0,5 |
| Curent continuu | | - | - | - | - | în priză SAT | în priză SAT | în priză SAT |
| Prize pe linie | | | 1 | 4 | 4 | 4 | 4 | 4 |

Notă:

Numai priza de capăt TVR poate fi utilizată individual.

Numai priza individuală de tip TVR/SAT poate fi utilizată ca priză de capăt.

Aplicații TV/R

Montaj individual/paralel, 1 dB

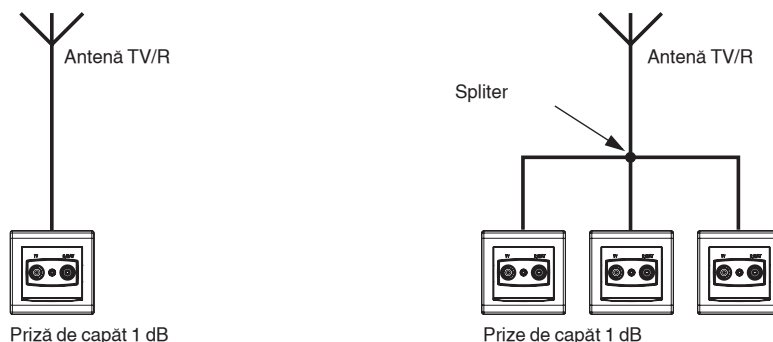

Montaj linie/serie cu prize intermediare de 8 dB, 4 dB și 1 dB întotdeauna la sfârșit

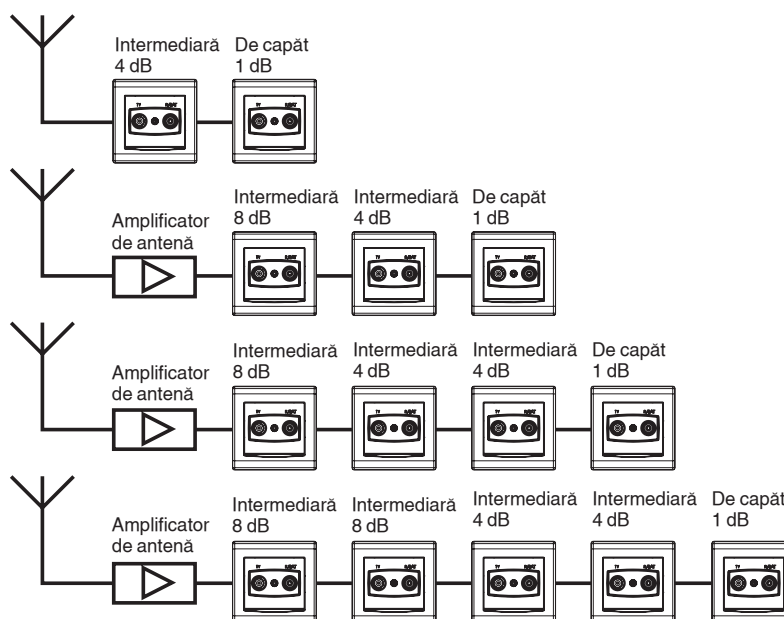

Referințe

| Referință | Pagină | Referință | Pagină | Referință | Pagină | Referință | Pagină |
|------------|--------|------------|--------|------------|--------|------------|--------|
| AYA0100121 | 4 | AYA1700123 | 5 | AYA3300223 | 7 | AYA5802323 | 8 |
| AYA0100123 | 4 | AYA1800121 | 5 | AYA3300321 | 7 | AYA5802421 | 8 |
| AYA0100221 | 4 | AYA1800123 | 5 | AYA3300323 | 7 | AYA5802423 | 8 |
| AYA0100223 | 4 | AYA1800221 | 5 | AYA3400121 | 7 | AYA5802521 | 8 |
| AYA0200121 | 4 | AYA1800223 | 5 | AYA3400123 | 7 | AYA5802523 | 8 |
| AYA0200123 | 4 | AYA2200121 | 5 | AYA3400221 | 7 | AYA5802621 | 8 |
| AYA0300121 | 4 | AYA2200123 | 5 | AYA3400223 | 7 | AYA5802623 | 8 |
| AYA0300123 | 4 | AYA2900121 | 6 | AYA3400321 | 7 | AYA5802721 | 8 |
| AYA0400121 | 4 | AYA2900123 | 6 | AYA3400323 | 7 | AYA5802723 | 8 |
| AYA0400123 | 4 | AYA2900321 | 6 | AYA4100221 | 7 | AYA5802821 | 8 |
| AYA0500121 | 4 | AYA2900323 | 6 | AYA4100223 | 7 | AYA5802823 | 8 |
| AYA0500123 | 4 | AYA3000121 | 6 | AYA4200121 | 7 | AYA6100121 | 8 |
| AYA0600121 | 4 | AYA3000123 | 6 | AYA4200123 | 7 | AYA6100123 | 8 |
| AYA0600123 | 4 | AYA3000221 | 6 | AYA4300121 | 7 | AYA6100221 | 8 |
| AYA0800121 | 4 | AYA3000223 | 6 | AYA4300123 | 7 | AYA6100223 | 8 |
| AYA0800123 | 4 | AYA3000321 | 6 | AYA4400121 | 7 | AYA9000121 | 8 |
| AYA0900121 | 4 | AYA3000323 | 6 | AYA4400123 | 7 | AYA9000123 | 8 |
| AYA1300121 | 4 | AYA3000421 | 6 | AYA4700121 | 7 | AYA9000124 | 8 |
| AYA1300123 | 4 | AYA3000423 | 6 | AYA4700123 | 7 | AYA9000133 | 8 |
| AYA1400121 | 5 | AYA3100121 | 6 | AYA4800121 | 7 | AYA9000135 | 8 |
| AYA1400123 | 5 | AYA3100123 | 6 | AYA4800123 | 7 | AYA9000137 | 8 |
| AYA1500121 | 5 | AYA3200121 | 7 | AYA5600121 | 8 | AYA9000141 | 8 |
| AYA1500123 | 5 | AYA3200123 | 7 | AYA5600123 | 8 | AYA9000142 | 8 |
| AYA1600221 | 5 | AYA3300121 | 7 | AYA5802221 | 8 | AYA9000143 | 8 |
| AYA1600223 | 5 | AYA3300123 | 7 | AYA5802223 | 8 | AYA9000150 | 8 |
| AYA1700121 | 5 | AYA3300221 | 7 | AYA5802321 | 8 | AYA9000171 | 8 |

**Schneider Electric
România S.R.L.**

Bd. Ficusului nr. 40, Clădirea "Apimondia", Sector 1, București
Tel : (40) 21 203.06.60
Fax : (40) 21 232.15.98
www.schneider-electric.ro
www.casa.schneider-electric.ro
Centrul Suport Clienți
Tel : (40) 21 203.06.06
ro-csc@ro.schneider-electric.com

În conformitate cu evoluția normelor și a produselor, datele indicate în textul și imaginile din acest material nu ne angajează decât după consultarea agenților Schneider Electric.